

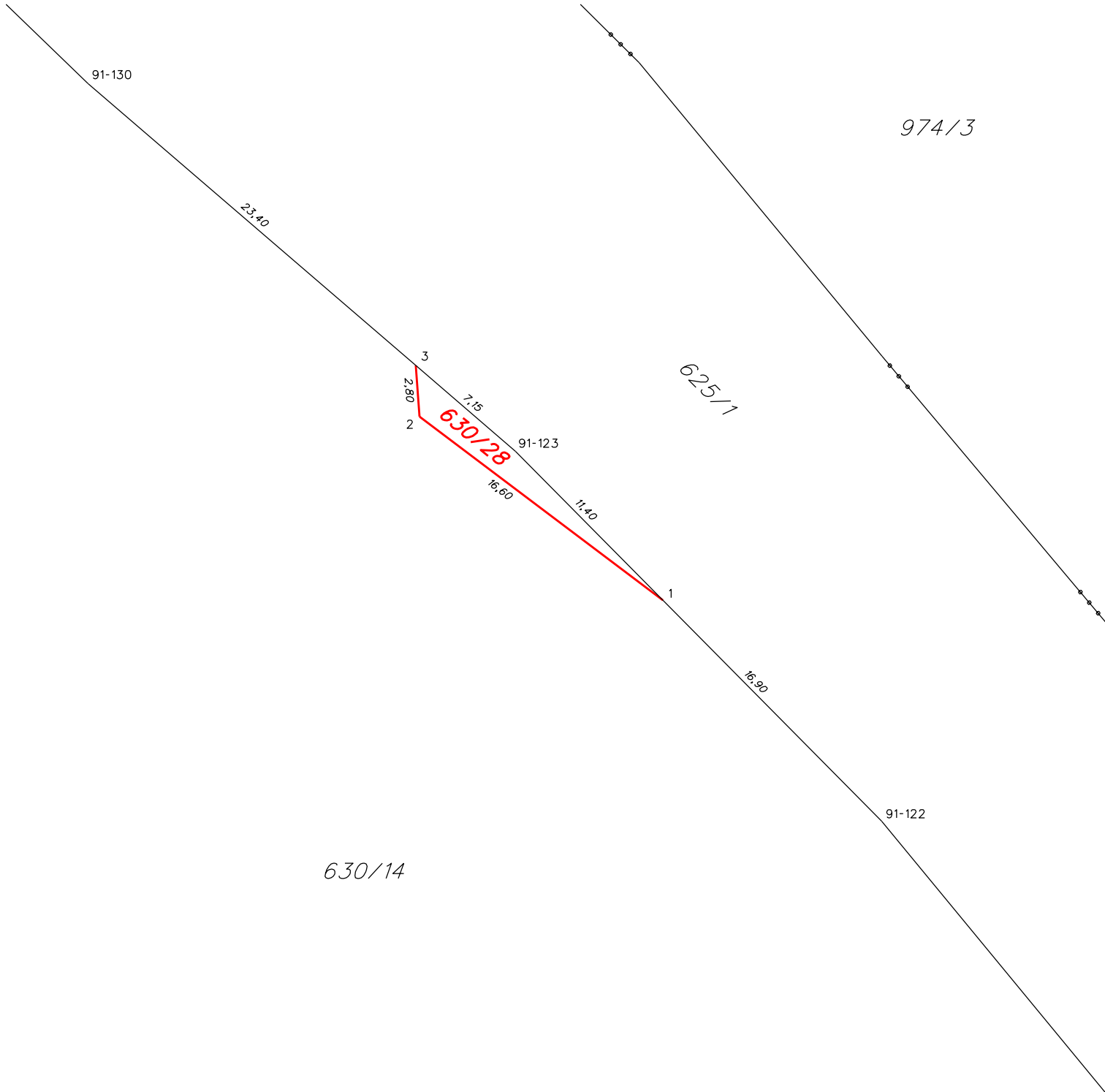

SOUŘADNICE PRO ZÁPIS DO KN				
čb	Y	X	kk	poznámka
91-122	643224.69	1114012.59	3	dřevěný kolík
91-123	643244.57	1113992.52	3	dřevěný kolík
91-130	643267.79	1113972.55	3	dřevěný kolík
1	643236.57	1114000.60	3	dřevěný kolík - bod ohrožen
2	643249.80	1113990.63	3	dřevěný kolík - bod ohrožen
3	643250.00	1113987.85	3	dřevěný kolík - bod ohrožen



VÝKAZ DOSAVADNÍHO A NOVÉHO STAVU ÚDAJŮ KATASTRU NEMOVITOSTÍ																
Dosavadní stav				Nový stav												
Označení pozemku parcelním číslem	Výměra parcely		Druh pozemku	Označení pozemku parcelním číslem	Výměra parcely		Druh pozemku	Typ stavby	Způsob využití	Způsob využití	Porovnání se stavem evidence právních vztahů					
											Díl přechází z pozemku označeného v		Číslo listu vlastnictví	Výměra dílu		Označení dílu
	ha	m²	katastru nemovitostí		dřívější poz. evidenci	ha	m²									
630/14	1	20	07	orná půda	630/14	1	19	86	orná půda			0				
				630/28				21	orná půda			2	630/14	195	21	
	1	20	07			1	20	07								

[illegible]

GEOMETRICKÝ PLÁN pro		Geometrický plán ověřil autorizovaný zeměměřický inženýr:		Stejnopis ověřil autorizovaný zeměměřický inženýr:	
rozdělení pozemku		Jméno, příjmení: Ing. Vladimíra Brejchová		Jméno, příjmení:	
		Číslo položky seznamu autorizovaných zeměměřických inženýrů: 2388		Číslo položky seznamu autorizovaných zeměměřických inženýrů:	
		Dne: 13. března 2025 Číslo: 93/2025		Dne: Číslo:	
		Náležitostmi a přesností odpovídá právním předpisům.		Tento stejnopis odpovídá geometrickému plánu v elektronické podobě uloženému v dokumentaci katastrálního úřadu.	
Vyhotovitel: SAGASTA s.r.o.  Novodvorská 1010/14 142 00 Praha 4		Katastrální úřad souhlasí s očíslováním parcel.		Ověření stejnopisu geometrického plánu v listinné podobě.	
Číslo plánu: 1181-50/2024					
Okres: Žďár nad Sázavou					
Obec: Hamry nad Sázavou					
Kat. území: Hamry nad Sázavou					
Mapový list: Nové Město n.Mor. 7-6/43, 7-7/21					
Dosavadním vlastníkům pozemků byla poskytnuta možnost seznámit se v terénu s průběhem navrhovaných nových hranic, které byly označeny předepsaným způsobem:					